ASSOCIATIONS

Le TC Bavans fait sa rentrée sur les courts

La rentrée bat son plein au TC Bavans ! Après la pause estivale, durant laquelle les poteaux de filets du tennis couvert ont été changés par les ateliers municipaux que nous remercions chaleureusement, les courts ont retrouvé leur animation début septembre.
Petits et grands ont ainsi repris le chemin des entraînements, encadrés par les enseignants du club ou tout simplement pour le plaisir de jouer. Une reprise très attendue, placée sous le signe du plaisir, de la progression et de la convivialité.
Le mois d'octobre marque également le retour de la compétition avec le lancement des championnats d'automne. Pour cette première journée, les deux équipes du TC Bavans engagées ont obtenu des résultats encourageants.
L'équipe féminine démarre de la meilleure des manières avec une belle victoire, qui vient récompenser les efforts et la motivation des joueuses. Un succès de bon augure pour la suite de la compétition.



L'équipe masculine obtient un résultat nul encourageant contre une équipe plus forte sur le papier.
Les enfants ne seront pas en reste avec l'organisation d'un Tournoi Multi Chance (TMC) catégorie Rouge qui devrait avoir lieu au club le samedi 24 octobre. Des informations seront affichées sur le tout nouveau panneau installé dans le tennis couvert. D'autres suivront pour les autres couleurs.
Bonne saison à tous !

L'Écho du Mont Bart

Vous souhaitez apprendre la musique ? Rejoignez-nous à la Maison des Associations de Bavans tous les vendredis à 19h30. Vous pourrez découvrir et essayer l'instrument de votre choix avant de bénéficier d'une initiation et d'un accompagnement assurés par nos animateurs diplômés.
Vous jouez déjà d'un instrument ? Venez partager votre passion au sein de notre groupe dans une ambiance conviviale.
Nous répétons chaque semaine un répertoire varié et festif comprenant notamment des titres de Goldman, Taylor Swift, Whitney Houston, des musiques de films comme Gladiator et bien d'autres morceaux, en vue de concerts et d'animations.
Nous recherchons en priorité un batteur, ainsi que des musiciens jouant des instruments à vent et un clairon.
Débutants ou musiciens confirmés, n'hésitez pas à nous rejoindre. À Bavans, chacun progresse à son rythme et trouve sa place au sein du groupe.
Nous vous attendons !

Country Crazy Tiags



Nos cours de danse Country ont repris. Nous serons ravis d'accueillir de nouveaux adhérents débutants ou non. Les cours ont lieu le vendredi de 20h à 22h à la maison des associations de Bavans.

COMMERCES

L'institut M'Beauté

Il y a 15 ans j'ouvrais les portes de mon institut… Pour l'occasion, je vous propose une nouvelle prestation, le head spa.
Le head spa est un soin capillaire complet d'origine japonaise, conçu comme une véritable cure de bien-être pour le cuir chevelu et l'esprit. Le massage des points de pression crâniens procure une relaxation absolue, réduit le stress et soulage les tensions et maux de tête.
Je vous propose également des soins du visage et du corps, l'épilation traditionnelle, l'épilation définitive des poils, l'onglerie ainsi que le maquillage semi-permanent.
J'en profite pour vous adresser mes remerciements : voilà déjà 15 ans que vous poussez la porte de l'institut, que vous me confiez votre bien-être et que vous faites rayonner ce lieu.
Un immense merci pour votre fidélité, vos sourires, vos confidences et votre confiance au quotidien. Sans vous, cette belle aventure n'existerait pas.

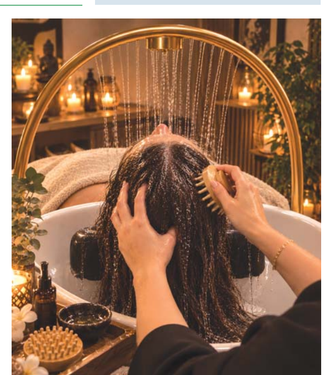

Marion Mougin
28 rue des Mirabelles - 25550 Bavans
Tél. : 06.08.12.56.00.

MANIFESTATIONS À VENIR

Vide chambre d'enfants et d'adolescents



L'Amicale des Associations Bavanaises organise son traditionnel vide chambre d'enfants et d'adolescents le **dimanche 1er novembre** de 9h à 16 h, à la salle polyvalente.
Vous y trouverez un grand choix d'articles d'occasion de qualité : vêtements enfants et ados, jouets, matériel de puériculture et bien plus encore.
- **Pour les visiteurs :** entrée gratuite, buvette et petite restauration sur place.
- **Pour les exposants :** 7 € la table / 3 € le portique.
Renseignements et inscriptions : amicale.bavans@gmail.com

Salon du cadeau



Le Salon du Cadeau aura lieu **le dimanche 15 novembre** de 10h à 17h à la salle polyvalente de Bavans et à la salle Pagnot.
Une tombola est prévue et le stand de buvette et restauration sera assuré par les Motardwars.
Possibilité de réserver les repas à partir de la première semaine de novembre au tarif de 15 € au 07.88.48.03.30.

Soirée cochonnailles

L'Amicale des Associations Bavanaises vous invite à sa soirée conviviale et festive à la salle polyvalente de Bavans **le samedi 21 novembre** à partir de 19h30. Le prix reste à 20 € par personne comprenant cochonnailles, gratin dauphinois, salade verte, fromage et dessert. Boissons non comprises. En soirée, l'Amicale vous propose une ambiance musicale et dansante. Venez nombreux nous retrouver pour passer un moment agréable avec votre famille et vos amis.
Pour vous inscrire, merci de contacter Bernard Dury au 06.45.68.56.49 ou par mail à bernard.dury@wanadoo.fr
Fin des inscriptions : vendredi 30 octobre 2026.

Soirée Téléthon

UN TÉLÉTHON RENVERSANT

À l'occasion du Téléthon, l'Amicale des Associations Bavanaises vous invite à une soirée festive et solidaire **le vendredi 4 décembre** à partir de 17h30.
Au programme : spectacle des élèves de l'école maternelle de Bavans, démonstrations scéniques par une association sportive, la Clique d'Étouvans, le Country Club de Montbéliard, le Country Dance de Voujeaucourt, Jérémy Bralla (chanteur bavanais), le groupe «Distor6on».
Restauration et buvette sur place assurées par l'Amicale des Associations.
L'intégralité des bénéfices sera reversée au Téléthon.
Renseignements et réservations auprès de Bernard Dury (06.45.68.56.49) ou par mail à amicale.bavans@gmail.com

Marché de Noël des P'tits Bavanais



Les P'tits Bavanais vous invitent à leur marché de Noël **le dimanche 6 décembre** de 10h à 18h à la salle des fêtes de Bavans.
Venez faire le plein de magie et de cadeaux !

Concert des Baladins

Le concert de Noël proposé par la chorale des Baladins et Kry's Florian aura lieu **le samedi 12 décembre** à 14h30 à la chapelle de Bavans.

ENTREPRISES

Un jeu avec FC Vitrail pour les fêtes de Noël

Installée à Bavans depuis le 6 janvier 2026, Fanny a créé son entreprise FC Vitrail après trois années de formation au sein d'une association.
Elle réalise des créations artisanales en verre selon la technique Tiffany et propose également des initiations pour faire découvrir sa passion.
Très sensible au recyclage et à la réutilisation des matériaux, Fanny crée notamment des bijoux en verre recyclé, des pièces uniques qui donnent une seconde vie à des morceaux de verre et à des objets destinés à la poubelle.
Pour Noël, elle lance une animation originale : **pour chaque achat chez FC Vitrail, le client pourra tirer au sort un morceau de verre. Avec un peu de chance, il pourra gagner un petit lot.** Chaque morceau viendra compléter un arbre de verre en relief, une œuvre collective qui grandira au fil des participations.
Chaque participant aura également une chance d'être tiré au sort le **24 décembre à 12h** pour remporter une horloge créée par Fanny à partir de matériaux de récupération.
Une belle occasion de découvrir son univers, de participer à une création commune, de soutenir le recyclage et de partager la magie de Noël !
Le jeu mystère d'éclat se déroulera du 15 au 24 décembre 2026, sur les différents marchés et sur le site internet.

FC Vitrail - 2 rue des Fleurs 25550 bavans
Tél. : 07.83.79.38.20 - www.fcvitrail.com

BAVANS INFOS - Directrice de la publication : Sophie RADREAU
Conception - réalisation : ALINÉA DAMPIERRE-LES-BOIS - Impression : ESTIMPRIM



www.bavans.fr

BAVANS INFOS

BIMESTRIEL D'INFORMATIONS N° 141- NOVEMBRE - DÉCEMBRE 2026

ÉDITO



Chères Bavanaises,
chers Bavanais,
Lors de la précédente mandature, nous avions entamé un travail de révision de notre Plan Local d'Urbanisme (PLU). Je vous rappelle qu'un PLU est un document d'urbanisme qui fixe les règles de construction et d'aménagement sur le territoire d'une commune pour concilier habitat, activités économiques, déplacements, agriculture et protection de l'environnement. C'est en quelque sorte la feuille de route de l'urbanisme de notre commune pour les dix prochaines années.
Ce travail a été interrompu pendant la période des élections municipales et nous le reprenons avec les nouveaux élus communaux. La démarche de révision du PLU a été présentée lors du dernier conseil municipal et, lors du prochain, seront partagées les orientations du Plan d'Aménagement et de Développement Durable (PADD), pierre angulaire du PLU.
Une réunion publique sera organisée au cours du premier semestre 2027 pour vous présenter le résultat du travail mené et recueillir votre point de vue. Nous reviendrons vers vous dès que le calendrier se précisera et bien sûr, nous vous tiendrons informés tout au long de cette procédure de révision.
À Bavans, novembre sera une nouvelle occasion de partager des moments de convivialité et d'échanges. Le salon du cadeau, le dimanche 15 novembre, puis le goûter des seniors, le samedi 28 novembre, viendront rythmer la vie de notre commune. Nous vous invitons à participer nombreux à ces rendez-vous qui contribuent, année après année, à renforcer la convivialité et l'esprit de notre commune

La Maire,
Sophie RADREAU

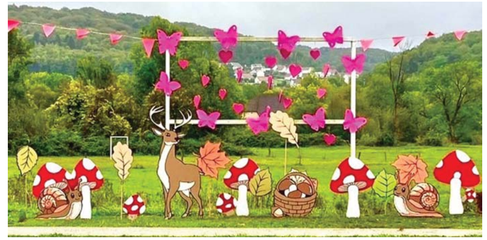

Bavans s'embellit grâce à l'engagement de tous

La ville de Bavans s'est récemment parée de magnifiques décorations peintes sur bois, apportant couleur et convivialité à nos espaces publics.
Ces réalisations sont le fruit d'un travail collectif mené avec passion par les élus aidés de bénévoles et des services techniques. Nous tenons à les remercier chaleureusement pour leur engagement, leur créativité et leur investissement au service de notre commune. Grâce à eux, Bavans continue de s'embellir et d'offrir un cadre de vie toujours plus agréable à ses habitants.









RETOUR EN IMAGES



Nettoyage d'automne.

Les Clowns de la Chiffogne.





Le Forum des associations.





INFOS MAIRIE



Cérémonies patriotiques

- **11 novembre - Armistice 1918 :**

Stèle du Mont Bart à 10h30, cimetière à 10h45, monument aux morts à 11h15.
A l'issue de la cérémonie, vous êtes invités à partager le verre de l'amitié à la salle Bernard Pagnot.

- **5 décembre - Journée nationale d'hommage aux morts pour la France pendant la guerre d'Algérie et les combats du Maroc et de la Tunisie :**

Rendez-vous à 17h au monument aux Morts.
A l'issue de la cérémonie, vous êtes invités à partager le verre de l'amitié à la salle Bernard Pagnot.

Jours et horaires de chasse



- **Samedi :** de 8h à 12h dans le bois et de 14h à 18h en plaine.
- **Dimanche :** de 8h à 12h dans le bois et de 14h à 18h en plaine.
- **Lundi :** de 8h à 12h en plaine et de 14h à 18h en plaine.
- **Jeudi :** de 8h à 12h dans le bois (1 semaine sur 2) et de 14h à 18h en plaine.

VIE SCOLAIRE

Service Enfance-Jeunesse septembre - octobre 2026



Rentrée scolaire

La rentrée des classes de nos petits Bavanais a eu lieu le mardi 1er septembre 2026. Cette année, nous accueillons 104 élèves à l'école maternelle Francoise Dolto et 188 élèves à l'école élémentaire Claire Radreau.
Nous souhaitons à tous nos élèves une excellente année scolaire.

Nos accueils extra-scolaires



Le mercredi est le jour des enfants. Dans nos accueils, les animateurs leur proposent toujours un programme varié : activités manuelles, grands jeux, sport et atelier jardinage en partenariat avec l'association des Fruitiers.
Nous avons également participé aux Journées du patrimoine en réalisant des maquettes des différents bâtiments de la commune.





Nos accueils périscolaires

La rentrée a également marqué la reprise des activités pour les équipes d'animation des accueils périscolaires Dolto et Radreau. Retrouvez en images la présentation des deux équipes qui accompagnent les enfants tout au long de l'année.
Parmi les nouveautés de cette rentrée, la mise en place du self-service sur l'accueil de Claire Radreau constitue une véritable avancée. Cet équipement améliore le confort et le bien-être des enfants comme des équipes d'animation.
Les enfants sont particulièrement fiers de pouvoir prendre leur plateau et gérer leur repas de manière autonome. Développer l'autonomie et la responsabilisation est en effet l'une des valeurs essentielles de nos accueils.



Accueil des enseignants

Le mardi 6 octobre, les équipes enseignantes des écoles Claire Radreau et Francoise Dolto ont été accueillies par l'équipe municipale dans la salle du conseil.
Ce moment convivial a permis à chacun de faire connaissance et d'échanger sur les projets à venir.



BIBLIOTHÈQUE

Bibliothèque - rue des Bleuets - Quartier Bel-Air
Tél. : 03.39.03.41.90 - **E-mail :** bibliotheque@bavans.fr
www.cbpt25.com :
le site qui vous permet de consulter le catalogue de tous nos livres.

Chaque mois, le premier mercredi à 15h : animation pour les enfants «***LES PETITS LUTINS***», prochaine séance le mercredi 4 novembre.

Les nouveautés de novembre 2026

ADULTES ♥ **Coup de cœur des bibliothécaires**

Les certitudes **de Marie SEMELIN**



M. ALATA	Le souvenir de l'amandier
M. ANKAOUA	Tu m'avais promis
W. BOYLE	Une affaire de famille
D. CARIO	Le brodeur de la nuit
L. FOUCHET	Du goût pour le bonheur
P. GRAINGER	Que Dieu les garde
L. MORIARTY	L'anniversaire
L. MOSCA	La maison des trois sœurs
C. PITZ	D'où personne ne revient
M. SEMELIN	Les certitudes ♥
A. STRESI	Grand prince
F. THILLIEZ	L'autre moi
BD	Amour Toxique

JEUNES

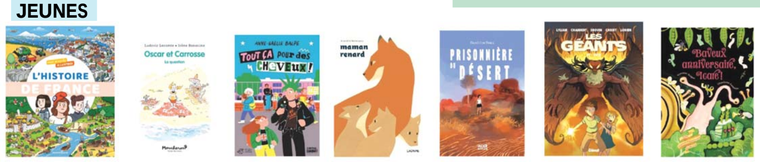



Les nouveautés de décembre 2026

Les listes seront visibles sur le site internet **www.bavans.fr** et à disposition en bibliothèque début décembre.

LES INFOS DU CCAS

De 9h30 à 12h et de 13h30 à 16h30
03.81.96.95.92 - ccas@bavans.fr

Banque alimentaire 2026

La collecte de la Banque alimentaire aura lieu les vendredi 6, samedi 7 et dimanche 8 novembre 2026. Merci pour vos dons.

Fête des seniors

La fête des seniors aura lieu le samedi 28 novembre après-midi à la salle polyvalente, pour les personnes de 71 ans et plus. Merci de retourner votre coupon d'inscription au CCAS.

Magasin solidaire «Un P'tit Coup de Pouce»

Le magasin est ouvert le lundi après midi pour l'aide alimentaire.
L'accès au magasin solidaire se fait par l'intermédiaire d'un travailleur social (Département, CCAS, CAF, etc.).
Dons au magasin : le magasin solidaire est habilité à recevoir des dons : surplus de récoltes de jardin ou du verger, produits à l'emballage non ouvert, couches et produits d'hygiène.
Contacter le CCAS pour plus d'informations.

Permanence assistante sociale du département

Pour prendre rendez-vous lors de la permanence à Bavans, contacter le CMS du Petit Chênois (Montbéliard) au 03.81.90.72.00.